LE RUGBY A XV
A TRAVERS LA PHILATELIE

I HISTORIQUE

Les jeux ancêtres du rugby sont au Moyen Age « la soule » en France (film avec Christophe Malavoy et Richard Bohringer vers 1992), « le Knappan » au Pays de Galles, « le Hurling » en Irlande et Cornouailles.

Lors d'un match de football sur le principal collège de la ville de Rugby (63 000 habitants aujourd'hui) en 1823 William Webb ELLIS emporte dans ses bras le ballon derrière la ligne de but adverse. Que lui est-il arrivé ? A-t-il eu un réflexe du jeu de soule, (le collège pour former ces jeunes gens leur faisait pratiquer ce jeu collectif) ou a-t-il entendu une voie divine ? (il deviendra pasteur).

Le football rugby s'étend dans d'autres collèges mais chacun créé ses propres règles jusqu'à l'avènement du chemin de fer qui permet aux écoles de se rencontrer. Le 8/12/1863 naissance du Rugby football, en 1871 création du Rugby Football Union et première rencontre internationale Ecosse Angleterre.

Cette 1ère rencontre internationale Ecosse Angleterre donne lieu lors du tournoi des 6 Nations à la remise de la Calcutta Cup. Précisons que ces 2 équipes se sont rencontrés 137 fois en 2019 dont 2 fois en Coupe du Monde.

L'équipe de France joue son premier matches contre les Iles Britanniques en 1910 et le « Tournoi des Iles Britanniques » devient le « Tournoi des 5 Nations » avant de devenir le « Tournoi des 6 Nations » avec l'intégration de l'Italie en 2000. La France est exclue du tournoi de 1932 à 1939 pour des faits de professionnalisme reprochés à certains joueurs (naissance de la Ligue de Jeu à XIII en France).

Les féminines jouent en 1996 le Tournoi Britannique à 4 Nations, en 1999 intégration de la France pour un Tournoi des 5 Nations, en 2000 et 2001 l'Espagne remplace l'Irlande. De 2002 à 2006 l'Irlande réintègre le tournoi qui devient le Tournoi des 6 Nations en 2007 l'Italie remplace l'Espagne.

1823 INVENTION 1973
DU RUGBY
WILLIAM WEBB ELLIS
0,90
POSTES
MONACO

RUGBY FOOTBALL UNION
9P
100TH Anniversary

- Rapidement des clubs se forment dans les « Dominions » Australie, Afrique du Sud, Nouvelle Zélande.....Le Tournoi des Iles Britanniques est établi à 4.
- Le 1er club Français est créé en 1872 au Havre il comprend beaucoup d'Anglais, puis viennent les clubs de Paris. A noter que le club de Montargis plus que centenaire est le 1er club régional et fait partie des premiers clubs français créés.

- **II LES REGLES DU JEU**

- De nos jours les règles sont remises en cause tous les ans, elles sont différentes suivant les niveaux des clubs. Le rugby se joue toujours sur 2 mi-temps de 40 minutes mais certains matches peuvent durer plus de 100 minutes (record France Galles en 1917).
- Le rugby est une alternance de jeu au pied et de jeu à la main composé de phases statiques :
- - touche
- - mêlée
- - tirs au but

RSA 10c
SHEILA NOWERS
C1.4 1983

RSA
SA RUGBY
1889 - 1989
FRANKRYK
1980
18c
Suid-Afrika vs Frankryk
B.E.Jackson C1.4 1989

principat
d'andorra
2,20
POSTES 1988
RUGBY
FORGET

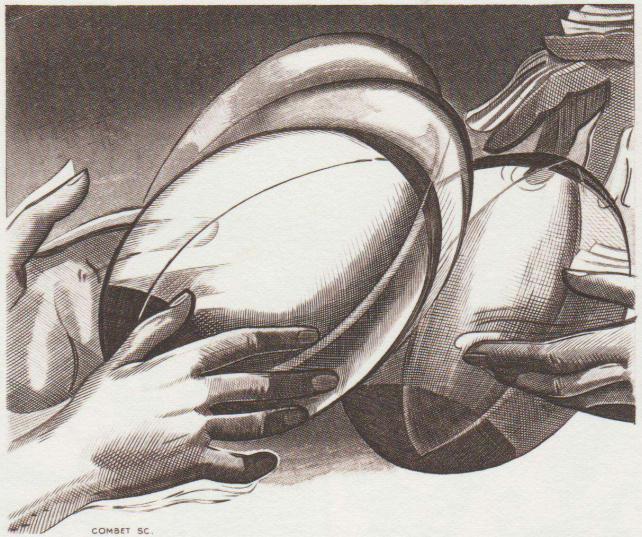
COMBET SC.

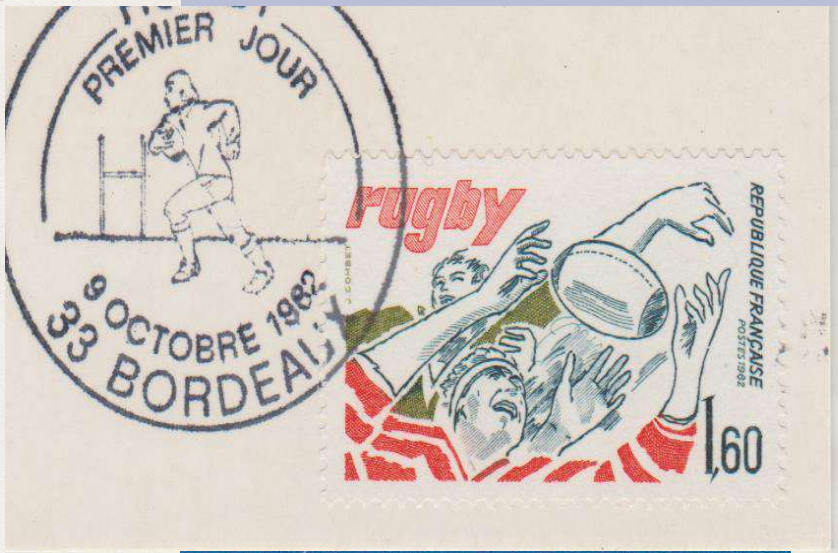
PREMIER JOUR
9 OCTOBRE 1982
33 BORDEAUX
rugby
REPUBLIQUE FRANÇAISE
POSTES 1982
1,60

rugby
REPUBLIQUE FRANÇAISE
1,60

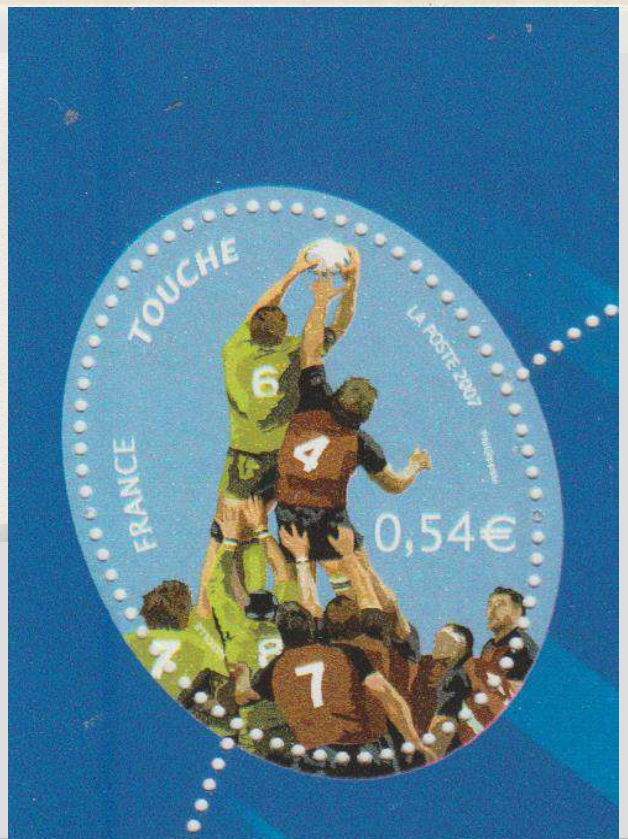
TOUCHE
LA POSTE 2007
FRANCE
0,54€

Notons que sur les phases de touche il était formellement interdit autrefois de se faire aider par les partenaires, aujourd'hui ceux-ci saisissent le sauteur et le projette en l'air.

Sur les phases de mêlée, les « entrées en bélier » d'autrefois sont remplacées sur ordre de l'arbitre par 4 phases (en place, contact, liaison, poussée). Ce qui n'empêche pas hélas de nombreuses fautes. Sans compter qu'à partir des divisions régionales la poussée est interdite

Pour les tirs au but les joueurs s'aident d'un « tee » à la place du tas de sable habituel.

L'évolution du rugby demande une perpétuelle adaptation, ce qui était interdit dans le passé est permis aujourd'hui et il faut aller de l'avant pour permettre à ce sport d'avancer et de demeurer dans les sports majeurs. Cependant, rien n'est fini voir encore des changements majeurs intervenir dans le sport amateur

MÊLÉE
FRANCE
0,54 €
LA POSTE 2007
PAYOLLE

FRANCE
0,89€
LA POSTE
COUPE DU MONDE
DE RUGBY 2011
HUMBERT-BASSET
Phil@poste

RSA R1.15
RUGBY '95

TOURNOI DES VI NATIONS
FRANCE/ITALIE
21 FEVRIER 2004 - STADE DE FRANCE
PARTENAIRES OFFICIELS DU XV DE FRANCE
GMF
EDF
RMC 103.1
INFO TALK SPORT

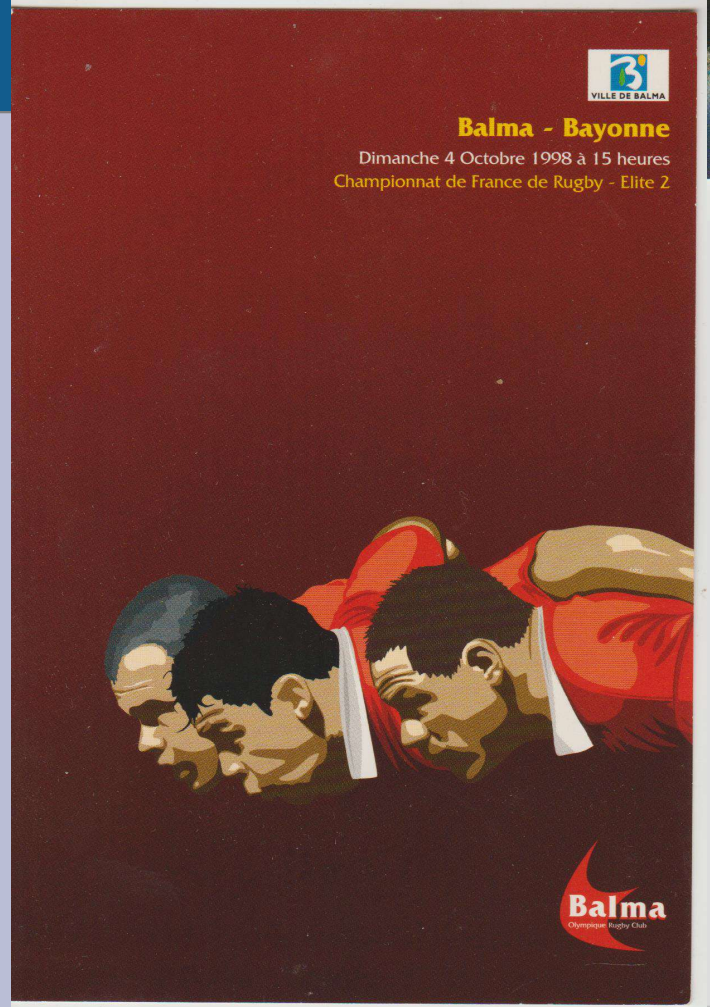
VILLE DE BALMA
Balma - Bayonne
Dimanche 4 Octobre 1998 à 15 heures
Championnat de France de Rugby - Elite 2
Balma
Olympique Rugby Club

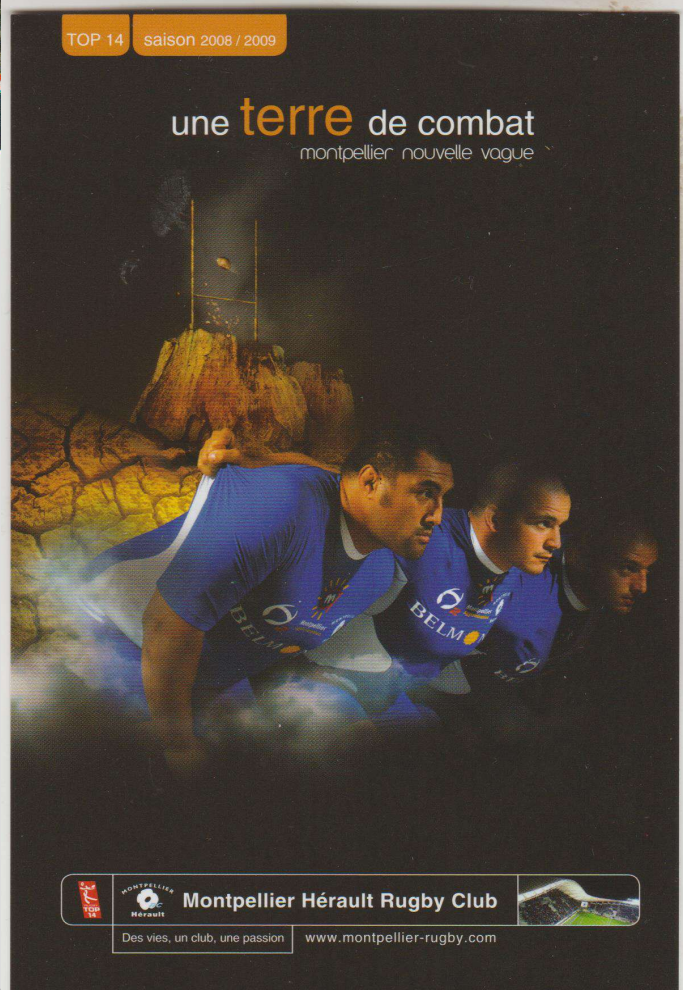
TOP 14
saison 2008 / 2009
une terre de combat
montpellier nouvelle vague
Montpellier Hérault Rugby Club
Des vies, un club, une passion
www.montpellier-rugby.com

FRANCE
COUPE
MONDE
RUGBY
2007
00 €
LA POSTE

FRANCE
COUPE
MONDE
RUGBY
2007
00 €
LA POSTE

SOMALIA
1999
Michael Lynagh
10
Sh.So.
2500

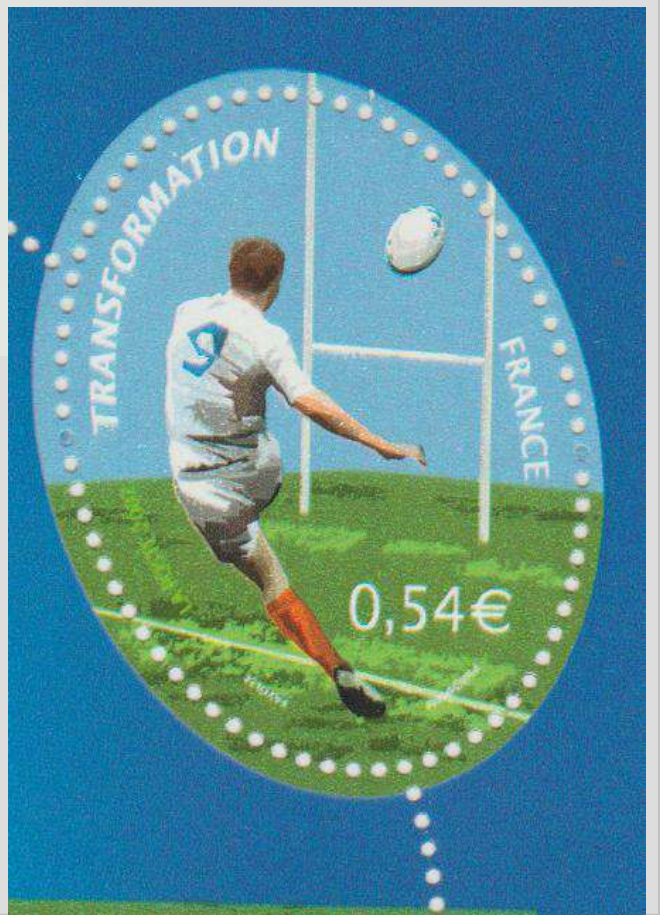
TRANSFORMATION
FRANCE
0,54€

- Et de phases de jeu de mouvements

- Passe à la main (débordement, contre-pied....)
- Attaque de front (percussion, maul, placage...)
- Jeu au pied (coup de pied de placement, drop....)

- Bien entendu toutes ces phases de jeu n'ont qu'un objectif, marquer des points et but ultime aplatir le ballon dans l 'en-but adverse (marquer un essai).

13½P

RAFFUT
0,54€
FRANCE

PASSE
FRANCE
0,54€

ATTAQUE
FRANCE
15
0,54€

"ALLEZ LES PETITS"
Roger Couderc
0,54€
FRANCE
Les timbres personnalisés
"ALLEZ LES PETITS"
Roger Couderc
0,54€
FRANCE
Les timbres personnalisés

"ALLEZ LES PETITS"
Roger Couderc
0,54€
FRANCE
SERVICE PHILATELIQUE DE LA POSTE
PARIS FRANCE
"ALLEZ LES PETITS"
Roger Couderc
0,54€
FRANCE
SERVICE PHILATELIQUE DE LA POSTE
PARIS FRANCE

REPUBLIQUE · FRANCAISE
POSTES
50F
RUGBY
R. SERRES

Le timbre rugby
FRANCE
5,00 €
LE RUGBY
en argent
LA POSTE

PLAQUAGE
FRANCE
0,54€

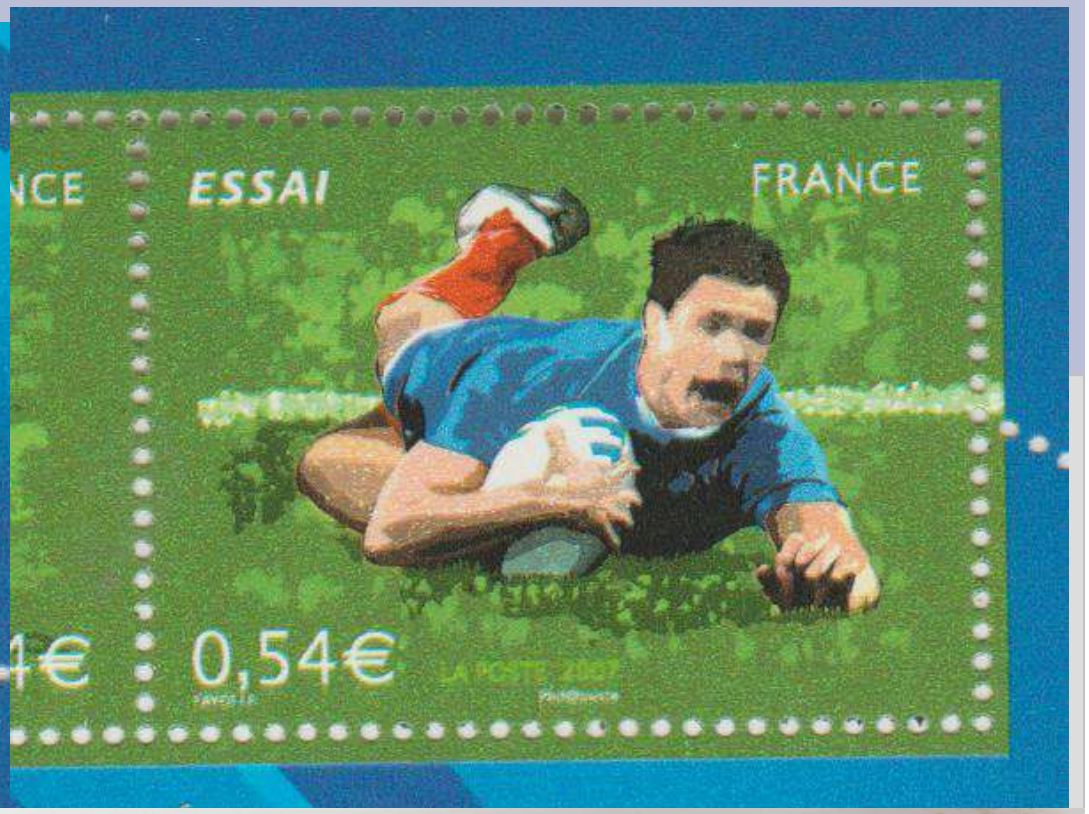
ESSAI
FRANCE
0,54€

ČESKOSLOVENSKO
60h
MISTROVSTVÍ SVĚTA V KRASOBRUSLENÍ
ČESKOSLOVENSKO
1 Kčs
35 LET RAGBY V ČSSR
10.11.61--8
PRVNÍ DEN VYDÁNÍ

POLSKA zł 200
POLSKA
1000 zł
Sport
WARSZAWA 1
1990·03·29
PIERWSZY DZIEŃ OBIEGU FDC

RSA
SA RUGBY
1889 - 1989
50c
BRITISH ISLES
1896
South Africa vs British Isles
B.E. Jackson C4.4 1989
2077
2066
2078

RSA
SA RUGBY
1889 - 1989
30c
AUSTRALIA
1963
South Africa vs Australia
B.E.Jackson C2.4 1989

PREMIER JOUR D'ÉMISSION
N° 163
FIRST DAY COVER
ENVELOPPE HISTORIQUE
REPUBLIQUE · FRANCAISE
POSTES
50f
PREMIER JOUR
RUGBY
7 JUIL.1956
TOULOUSE
PREMIER JOUR
RUGBY
7 JUIL.1956
TOULOUSE
Mr PECOUL Jean
2 Rue du Docteur Bally
Grenoble
Isère
RUGBY

PRINCIPAT D'ANDORRA
3ª COPA DEL MÓN
DE RUGBI
2,80
LA POSTE 1995
LAVERGNE
ITVF

Le rugby à 15 comme son nom l'indique ne comptait avant 1990 que 15 joueurs sans possibilité de remplacement sur blessure. 15 joueurs étaient inscrits sur la feuille de match il pouvait y avoir des sortants sur blessure, sur faute (par l'arbitre) mais aucun entrant.

Depuis les choses ont bien changé, actuellement 8 remplaçants sont inscrits sur les feuilles de match, avec des remplaçants poste sur poste (c'est le cas de la 1ère ligne) qui doit obligatoirement comporter un spécialiste pour chaque poste (pilier droit, pilier gauche, talonneur).

Il y a aussi du rugby à 7 (et 3 remplaçants), du rugby à X pratiqué par des équipes de jeunes, du rugby à XII pratiqué par les équipes réserve, et bien entendu le rugby à XIII avec son championnat professionnel et sa fédération.

III LES CLUB

- Dans chaque pays une fédération gère les compétitions interclubs et fait appliquer le règlement international (International Rugby World). Il y a différentes statuts (professionnels et amateurs) différentes catégories (rugby à XV et rugby à VII) différentes divisions (masculines et féminines, nationales, régionales, par comités...).
- Certains clubs professionnels développent des moyens de communication pour augmenter leur public, d'autres clubs amateurs essayent d'augmenter leurs recettes ...à petits pas (organisation de fêtes, ventes de calendriers....)
- A noter 2 entiers postaux privés anglais (avec formule spécifique imprimée au verso du 13/01/1902 pour jouer à domicile contre les « LONDON IRISH » et le 25/11/1901 pour jouer contre « SAINT THOMAS HOSPITAL » rendez vous à la gare.

Collector de 10 timbres autocollants

ÉCRIVONS ENSEMBLE LES PROCHAINES PAGES

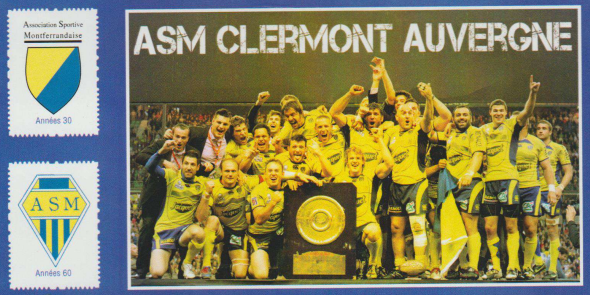

Contient 10 timbres à validité permanente à destination de la France - Features 10 permanently valid stamps throughout France
En vente également sur le site www.laposte.fr/timbres

LA POSTE

www.laposte.fr/montimbramoi.fr

Retrouvez toute l'actualité du club sur
WWW.ASM-RUGBY.COM

21 11 934
3 561920 403403

Crédits photos : SASP ASM CLERMONT AUVERGNE - Conception graphique du collector : Créaprod

LES GRANDES HEURES DE L'ASM

Le 11 Octobre 1911, un groupe de jeunes passionnés de sport décide, sous la conduite de Marcel Michelin, de mettre à disposition des Clermontois une structure omnisports.

En 1925, l'ASM est Champion de France Honneur en battant le Biarritz Olympique et accède à la division Elite qu'elle n'a jamais quittée.

Entre 1970 et 2001, malgré 5 finales de Championnat de France , l'ASM ne décroche aucun titre.

En 2004, René Fontes prend la présidence du club. Dès l'arrivée de Vern Cotter (saison 2006-2007), le club entre dans une nouvelle ère.

En trois ans, l'ASM Clermont Auvergne joue trois finales du Top 14 Orange et remporte le Challenge Européen. Son jeu devient une référence.

En 2010, l'ASM Clermont Auvergne devient Champion de France !

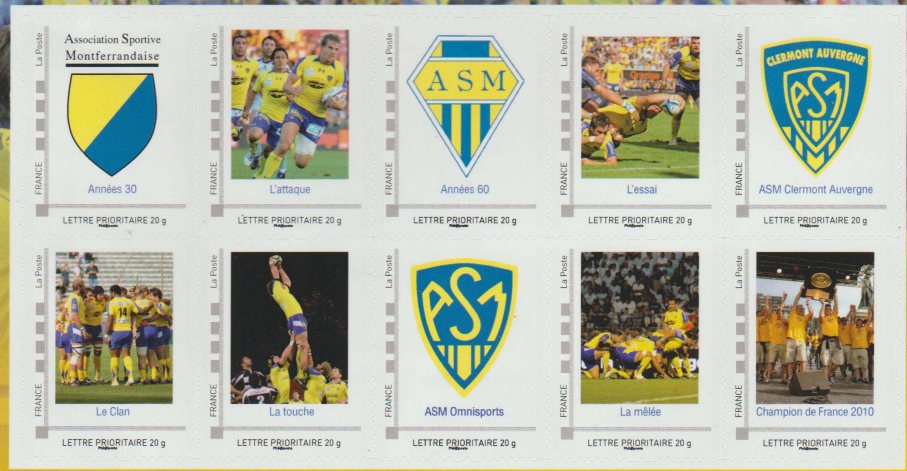

ASM CLERMONT AUVERGNE

STADE TOULOUSAIN

LETTRE LA POSTE 37668A
PRIORITAIRE 16-04-10 FRANCE

BAUDIN CHATEAUNEUF
60 rue de la Brosse
(à l'intention de Mme CHIRON M.C
Service Paie)
45110 Châteauneuf /Loire

VALUE $4.00

1999 NEW ZEALAND U-BIX RUGBY SUPER 12

POST CARD

THE ADDRESS TO BE WRITTEN ON THIS SIDE

THE ANNEXED CARD IS INTENDED FOR THE ANSWER.

R. Moulard Esq
Craven College.
Beckenham Park
Beckenh

BECKENHAM RUGBY FOOTBA CLUB.

R.F.U. AND K.C.R.F.U.

54, THE AVEN
BECKE KENT.

You are selected to play on Saturday next 18 *inst.*,

Versus London Irish "B"

Ground Burrell Row Beckenham

Dress at Three Tuns

Trains

KICK-OFF 3.15

E. H. STENNING, *Hon, Sec.*

Kindly reply per attached card AT YOUR EARLIEST CONVENIENCE.

POST CARD

THE ADDRESS TO BE WRITTEN ON THIS SIDE.

THE ANNEXED CARD IS INTENDED FOR THE ANSWER.

HALF PENNY

BECKENHAM NOV 28 97

R Moulard Esq
Craven College
Beckenham
Bec

BECKENHAM RUGBY FOOTBALL CLUB.

R.F.U. AND K.C.R.F.U.

54. *THE AVENUE,*
BECKENHAM, KENT.

You are selected to play on Saturday next 30th *inst.,*

Versus S' Thomas's Hospital II

Ground Close to Station

Dress at Ground

Trains 1-50 2-30 Waterloo to Chiswick

KICK-OFF

E. H. STENNING, *Hon. Sec.*

Kindly reply per attached card AT YOUR EARLIEST CONVENIENCE.

- **IV LES COMPETITIONS**
- Pour les professionnels :

- 2 compétitions internationales monopolisent leur attention : la coupe de monde tous les 4 ans, et tous les ans le Tournoi des VI Nations pour l'hémisphère Nord « Rugby Championship » (4 nations)

- 2 compétitions au niveau club le Championnat d'Europe hémisphère Nord et le Super XV hémisphère Sud + le Championnat national

- Pour les amateurs

- Les meilleurs suivant leur division recherchent la qualification pour le championnat de France, les autres cherchent à éviter la relégation en division inférieure

Quelques particularités sur le palmarès des clubs championnat de France :

- Toulouse a remporté 20 fois le Bouclier de Brennus, c'est le recordman des clubs. Le Bouclier de Brennus est le trophée détenu par le champion de France en exercice. Le Stade Toulousain a aussi gagné 4 finales du Championnat d'Europe des clubs.
- Clermont-Ferrand a perdu 10 finales du championnat de France avant de gagner la première en 2010. Depuis 2010 il en perdu 2 autres et gagné 1 autre en 2017.
- L'U.S Dax aujourd'hui en Fédérale 1 (3ème division) a perdu 5 finales du championnat de France sans en gagner une. Par contre il a remporté 5 finales du « Challenge Du Manoir », équivalant de la Coupe de France. Cependant l'U.S Dax a gagné le championnat de PRO D2 en 2007.
- Le C.A Brive a joué 4 finales du championnat de France qu'il a perdu, mais il a gagné le Championnat d'Europe des clubs en 1997.

1er rang assis de gauche à droite : R.N. Jones, T. Jones (Kinésithérapeute), H. Richards (Chirurgien), Ray Williams (Secrétaire), D. Barnett (Président), R.D. Moriarty (Capitaine), Rowlands (Manager), A.J. Gray (Entraîneur), Quinnell (Entraîneur assistant), Phillips, Giles.
2e rang : Bowen, Devereux, Roberts, P.T. Davies, Sutton, Norster, H. Richards, P. Moriarty, Collins, Hadley, S. Evans, James.
3e rang : Ring, Dacey, I. Evans, Hopkins, Buchanan, Blackmore, Whitefoot, Thorburn, Webbe, J. Davies.

1er rang assis de gauche à droite : McBain, Lynagh, A.B. Jones (Entraîneur et assistant manager) Slack (Capitaine), Grayling (Manager), Poidevin (Capitaine adjoint), Evans (Entraîneur assistant), Rodriguez, Papworth.
2e rang : Craig (Kinésithérapeute), Campese, Hartill, Farr-Jones, James, Smith, Mc Intyre, J. Moulton (Médecin).
3e rang : Lillicrap, Miller, Cook, Leeds, Lawton, Grigg, Burke.
4e rang : Codey, Reynolds, Campbell, Cutler, Coker, Tuynman, Gould.
Absent : Sir Nicolas Shemadie (Président).

CLASSEMENTS des POULES

POULE 1		POULE 2		POULE 3		POULE 4	
1. AUSTRALIE	6	1. PAYS DE GALLES	6	1. NOUVELLE-ZÉLANDE	6	1. FRANCE	5
2. ANGLETERRE	4	2. IRLANDE	4	2. FIDJI	2	2. ÉCOSSE	5
3. ÉTATS-UNIS	2	3. CANADA	2	3. ITALIE	2	3. ROUMANIE	2
4. JAPON	0	4. TONGA	0	4. ARGENTINE	2	4. ZIMBABWE	0

QUARTS de FINALE

NOUVELLE-ZÉLANDE	30	PAYS DE GALLES	16	AUSTRALIE	33	FRANCE	31
ÉCOSSE	3	ANGLETERRE	3	IRLANDE	15	FIDJI	16

DEMI-FINALES

NOUVELLE-ZÉLANDE - PAYS DE GALLES 49-6
(Dimanche 14 Juin à BRISBANE, Australie)

FRANCE - AUSTRALIE 30-24
(Samedi 13 Juin à SYDNEY, Australie)

MATCH POUR LA 3e PLACE

PAYS DE GALLES - AUSTRALIE 22-21
(Jeudi 18 Juin à ROTORUA, Nouvelle-Zélande)

FINALE

NOUVELLE-ZÉLANDE - FRANCE 29-9
(Samedi 20 Juin à AUCKLAND, Nouvelle-Zélande)

FEUILLET SPÉCIAL GRAND LUXE 1re COUPE DU MONDE DE RUGBY

Imprimerie DAUBA Frères — 32110 Nogaro
CRÉATION DES OEUVRES SOCIALES DU PERSONNEL DES PTT
DISTRIBUÉ PAR LA SODOP - 7, rue Hôtel des Postes - 06000 NICE

NOUVELLE-ZELANDE

1re Coupe du Monde 29 à 9 contre la France le 20 Juin 1987.
- Victorieuse de l'Australie 30 à 6 le 27 Juillet 1987 à Sydney.
- Incontestable no 1 du Rugby Mondial 1987.

1er rang assis de gauche à droite : Lochore (Entraîneur), Fitzpatrick, McDowell, Dalton (Capitaine), Botica, Wright, Guy (Manager).
2e rang : Familton (Kinésithérapeute), Kirk, Fox, Taylor,Brooke-Cowden, Deans, Green, Laing (Médecin).
3e rang : Stanley, Drake, Gallagher, Jones, Loe, McCahill, Crowley.
4e rang : Earl, Kirwan, Anderson, G.W. Whetton, Pierce, A.J. Whetton, Brooke, Shelford.
Absent : Russel Thomas (Président).

FRANCE

- Grand Chelem 1987 avec 4 victoires.
- Finaliste 1re Coupe du Monde.
- 2e rang du Rugby Mondial 1987.

FEUILLET SPÉCIAL GRAND LUXE 1re COUPE DU MONDE DE RUGBY

Imprimerie DAUBA Frères — 32110 Nogaro
CRÉATION DES OEUVRES SOCIALES DU PERSONNEL DES PTT
DISTRIBUÉ PAR LA SODOP - 7, rue Hôtel des Postes - 06000 NICE

1re COUPE DU MONDE DE RUGBY 1987

1st WORLD RUGBY

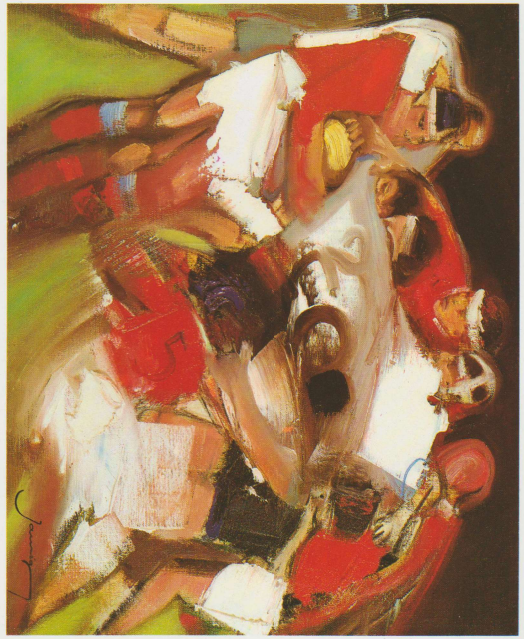

L'illustration reproduit le tableau huile sur toile «RUGBY» de Christian JAURÉGUY le peintre du Sport.

L'organisation de la Coupe du Monde de Rugby est due à l'idée lancée dès 1980 par Mr Albert FERRASSE, Président de la F.F.R. Ce projet, d'abord abandonné a été repris par les Australiens et les Néo-Zélandais pour aboutir le 22 Mars 1985 à la signature à Paris d'un protocole d'accord en vue de la création de la Coupe du Monde en 1987. Dans 2 villes d'Australie et 9 villes de Nouvelle-Zélande, 32 rencontres se dérouleront du 22 Mai au 20 Juin 1987. Les meilleurs joueurs du monde sélectionnés par les 16 pays retenus (excepté l'Afrique du Sud absente) feront vivre à des millions de téléspectateurs un rugby moderne de très haut niveau physique, technique et tactique. C'est peut-être Alfred SAUVY qui a fait le plus bel éloge de ce sport pratiqué dans 106 pays : «Que vous soyez riche ou pauvre, beau ou laid, bourgeois ou prolétaire, tout s'efface. Il y a l'équipe, le jeu, la fraternité des mêlées où l'on pousse tous ensemble. Il y a le tutoiement immédiat, la critique absolue, la sanction de la faute, le pardon instantané, la virilité». Pour rendre hommage au Rugby Français et à Mr Albert FERRASSE un des pionniers de cette Coupe du Monde de Rugby dont il assurera la Présidence, un bureau de poste temporaire

The organisation of the World Rugby Cup results from an idea first launched in 1980 by Mr Albert FERRASSE, President of the French Rugby Federation. The project was at first dropped, but the Australians and New Zealanders picked it up. This led to the signing, on 22 March 1985, of an agreement for creation of the World Cup in 1987. 32 matches will take place from 22 May to 20 June 1987 in two Australian towns and 9 New Zealand towns. The best players in the world selected by the 16 countries accepted (with the exception of South Africa, which will not be present) will give televiewers modern rugby of a high physical, technical, and tactical level. It is perhaps Alfred SAUVY who made the finest tribute to this sport that is played in 106 countries : «Whether you are rich or poor, handsome or ugly, middle class or working class, all differences disappear. The team takes over, with the game and the brotherhood of the scrum where all push together. Familiarity comes naturally and at once, and while the foul is punished, forgiveness is immediate in this virile game». In order to pay tribute to French rugby and Mr Albert FERRASSE, one of the pioneers of this World Rugby Cup that he will preside, a temporary post

FEUILLET SPÉCIAL GRAND LUXE 1re COUPE DU MONDE DE RUGBY

Imprimerie DAUBA Frères — 32110 Nogaro
CRÉATION DES OEUVRES SOCIALES DU PERSONNEL DES PTT
DISTRIBUÉ PAR LA SODOP - 7, rue Hôtel des Postes - 06000 NICE

1ere Coupe du Monde
de Rugby
1987
6 Cartes

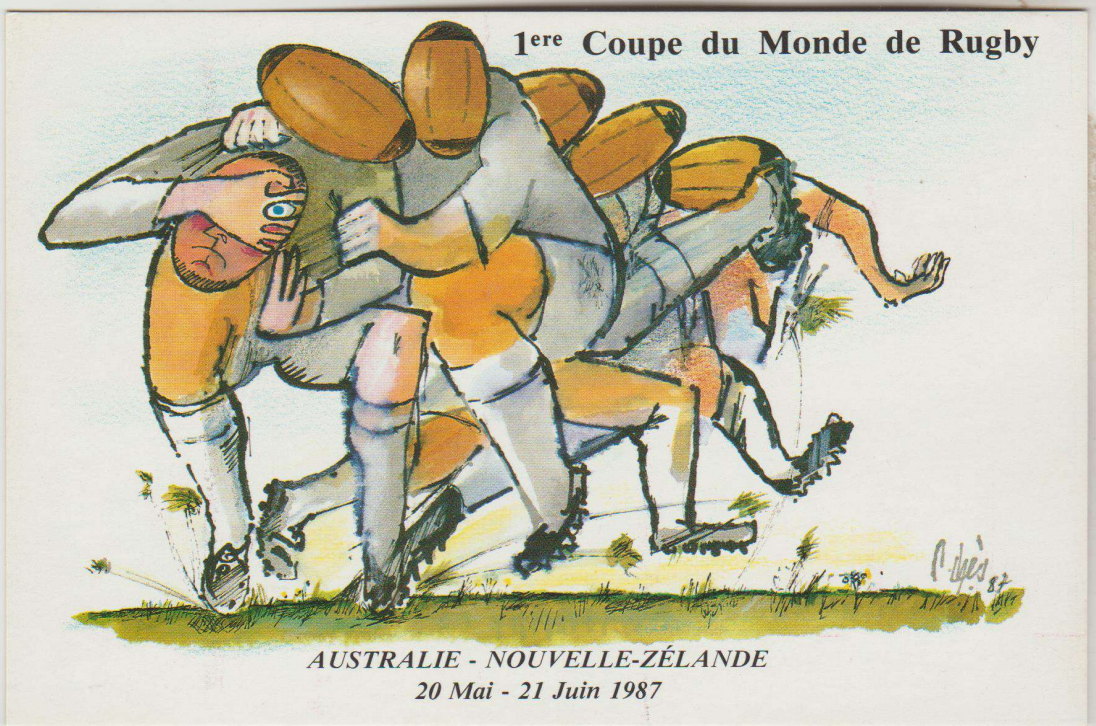
1ere Coupe du Monde de Rugby
AUSTRALIE - NOUVELLE-ZÉLANDE
20 Mai - 21 Juin 1987

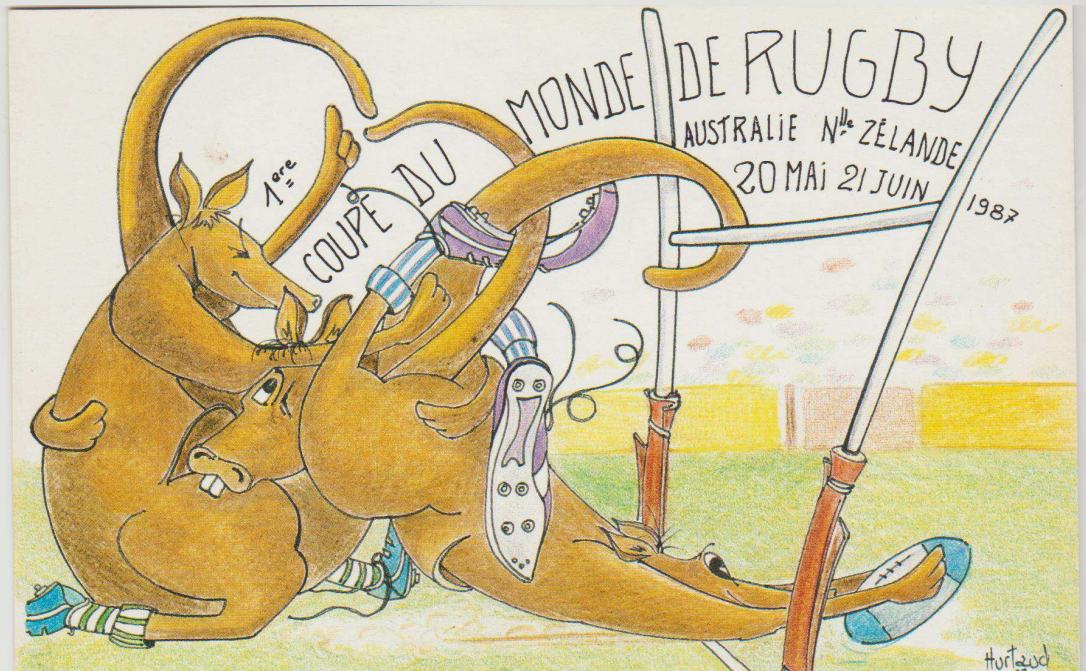
1ere
COUPE DU MONDE DE RUGBY
AUSTRALIE Nlle ZÉLANDE
20 MAI 21 JUIN
1987

The Rugby World Cup 1999
SOMALIA
Sh.So. 2500
1999
Jean-Baptiste Lafond
Nelson Mandela
François Pienaar
Michael Lynagh
Tuconi Parauda
Nick Farr Jones
German Llanes
Jean Pierre Rives
Hugo Porta
David Campese
جمهورية الصومال

MÊLÉE
FRANCE
0,54 €
ATTAQUE
FRANCE
0,54€
ESSAI
FRANCE
0,54€
TOUCHE
FRANCE
0,54€
COUPE DU MONDE DE RUGBY 2007™
France 2007™
PASSE
FRANCE
0,54€
HAKA
FRANCE
0,54€
PLAQUAGE
FRANCE
0,54€
SUPPORTEURS
0,54 €

TUNA
COUPE DU MONDE
Wallis&Futuna
RF
POSTES 2007
COUPE DU MONDE
205F
J.-R. LISIAK
Phil@poste

COUPE DU MONDE
NOUVELLE-CALEDONIE
POSTES
2007
RF
110F
COUPE du MONDE

RUGBY WORLD CUP 1995
SOUTH AFRICA
80 10
FAKAMANATU TA'U 75 'OE 'AKAPULU 'IUNIONI 'I TONGA
TONGA
1995
80 10
FAKAMANATU TA'U 75 'OE 'AKAPULU 'IUNIONI 'I TONGA
TONGA
1995
80 10
75th ANNIVERSARY TONGA RUGBY FOOTBALL UNION
TONGA
1995
80 10
75th ANNIVERSARY TONGA RUGBY FOOTBALL UNION
TONGA
1995
TONGA
RUGBY FOOTBALL UNION
75th ANNIVERSARY
T$0.40
T$3.20

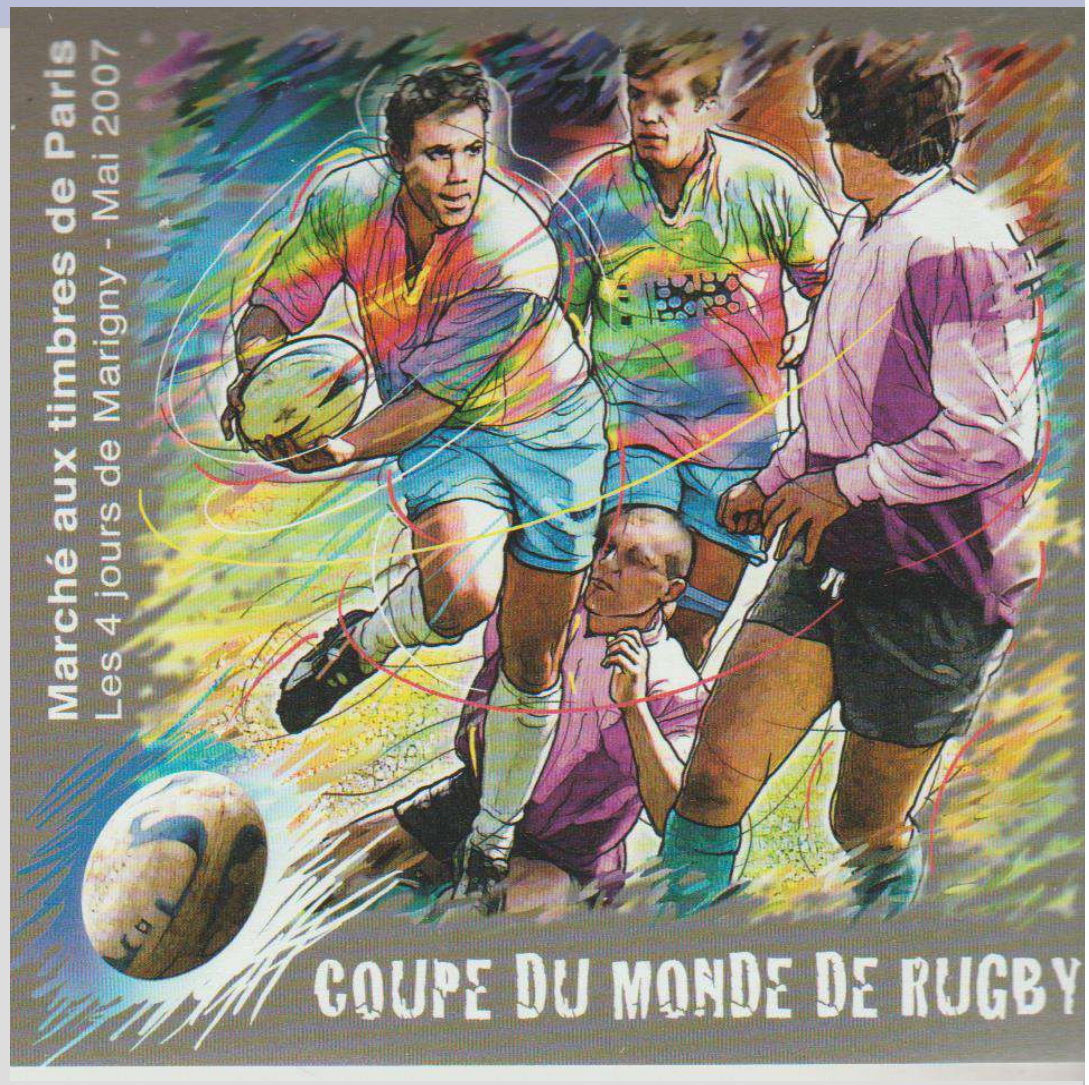
Marché aux timbres de Paris
Les 4 jours de Marigny - Mai 2007
COUPE DU MONDE DE RUGBY

FFR

orange présente la **FINALE du TOP 16**

RUGBY TOP 16

lnr.fr

SAMEDI 11 JUIN 2005 A 20H45 A SAINT DENIS

PORTE	BLOC	RANG	PLACE	TRIBUNE NORD
K	K10	43	31	INTER

TARIF + LOCATION
31,00E+4,00
Taxes, services, droits de location inclus

COMITE DU CENTRE

GMF PRO · SOCIETE GENERALE · CANAL+

15564797

COM OUTERT COMITE 04/05/05 17:27:41

FFR
www.ffr.fr

TOP 16

STADE DE FRANCE - SAINT DENIS
SAMEDI 08 JUIN 2002 A 20H45

FINALE CHAMPIONNAT DE FRANCE

FINALE CADETS 19H00

RUGBY TOP 16

lnr.fr

PORTE	BLOC	RANG	PLACE	TRIBUNE EST
G	G4	63	37	HAUTE

Taxes, services, droits de location inclus

COMITE DU CENTRE

45,00E+5,40
295,18F+35,42
12709408

france telecom · CANAL+ · GMF PRO www.gmf.fr

AJOROU COM COMITE 04/06/02 9:55:14

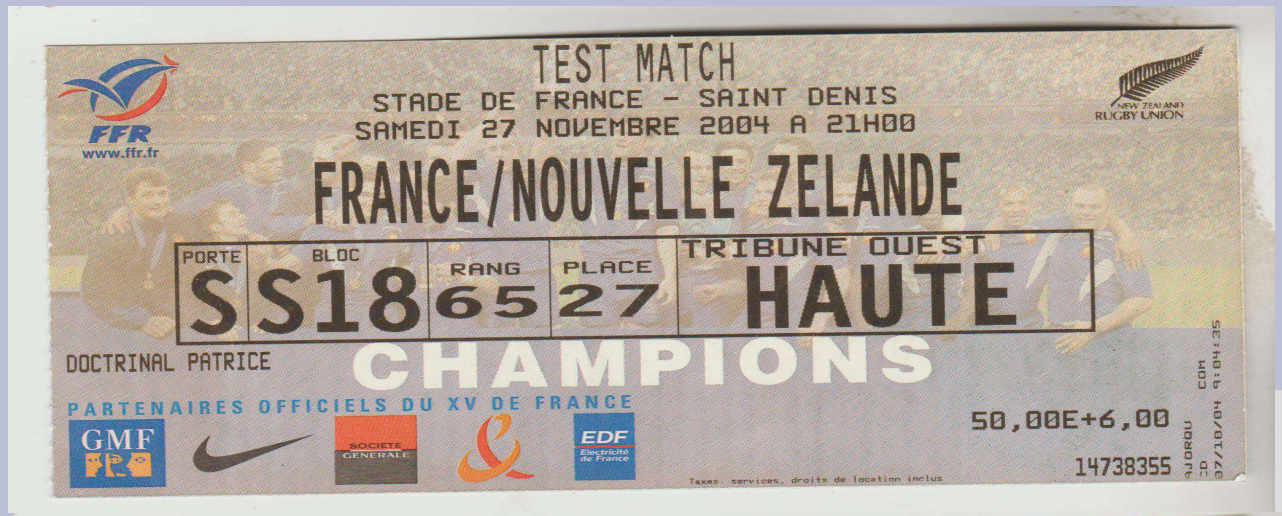
FFR
www.ffr.fr
TEST MATCH
STADE DE FRANCE - SAINT DENIS
SAMEDI 27 NOVEMBRE 2004 A 21H00
NEW ZEALAND RUGBY UNION
FRANCE/NOUVELLE ZELANDE
PORTE
BLOC
RANG
PLACE
TRIBUNE OUEST
S
S18
65
27
HAUTE
DOCTRINAL PATRICE
CHAMPIONS
PARTENAIRES OFFICIELS DU XV DE FRANCE
GMF
SOCIETE GENERALE
EDF
Electricité de France
50,00E+6,00
14738355
Taxes, services, droits de location inclus

COUPE DU MONDE DE RUGBY 2007
France 2007
ANGLETERRE/AFRIQUE
ENGLAND/SOUTH AFRICA
VENDREDI 14 SEPTEMBRE
OUVERTURE DES PORTES
EST HAUTE
IRB
RUGBY WORLD CUP 2007
RUGBY

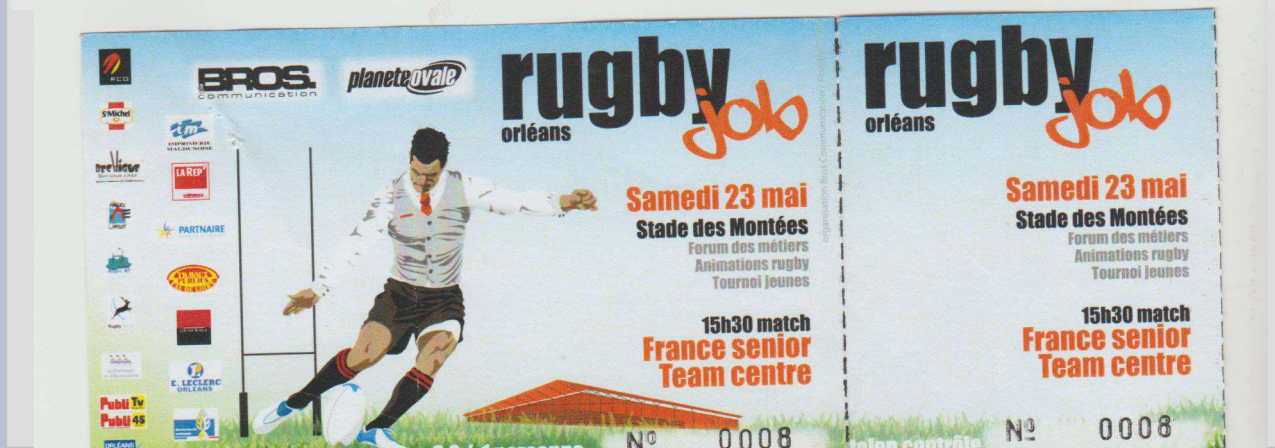
BROS communication
planete ovale
rugby job
orléans
Samedi 23 mai
Stade des Montées
Forum des métiers
Animations rugby
Tournoi jeunes
15h30 match
France senior
Team centre
PARTNAIRE
E. LECLERC ORLEANS
Publi Tv
Publi 45
N° 0008
rugby job
orléans
Samedi 23 mai
Stade des Montées
Forum des métiers
Animations rugby
Tournoi jeunes
15h30 match
France senior
Team centre
N° 0008

N'oublions pas le rugby à VII, dont la compétition majeure est les Jeux Olympiques (tous les 4 ans) et tous les ans les tournois majeurs pour les équipes nationales

- **V LES JOUEURS**
- Dire qu'il y a 30 ans il était inconcevable qu'un rugbyman soit timbrifié de son vivant, les anciens préceptes ont bien changé depuis. Le rugby a ses stars comme d'autres sports. Les plus connus de ses dernières années Wilkinson, Lomu.. d'autres viendront les remplacer
- J'ai voulu aussi vous montrer une autre collection ….. une collection d'autographes de joueurs internationaux français et à travers eux une belle histoire que seul le sport peut dévoiler.

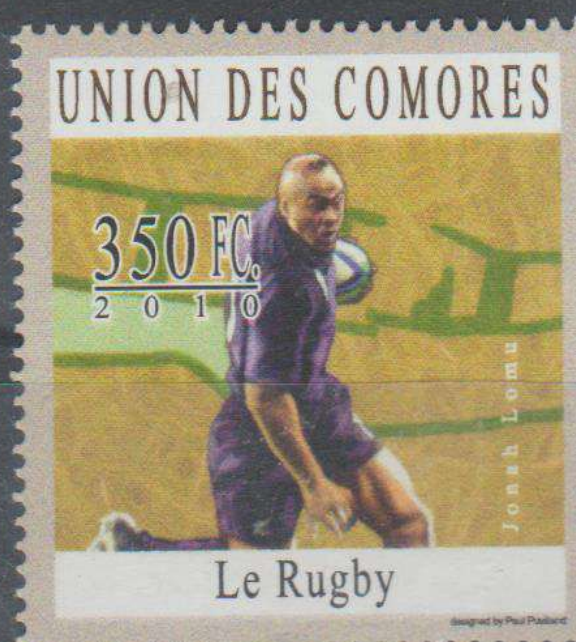
UNION DES COMORES
350 FC.
2010
Jonah Lomu
Le Rugby

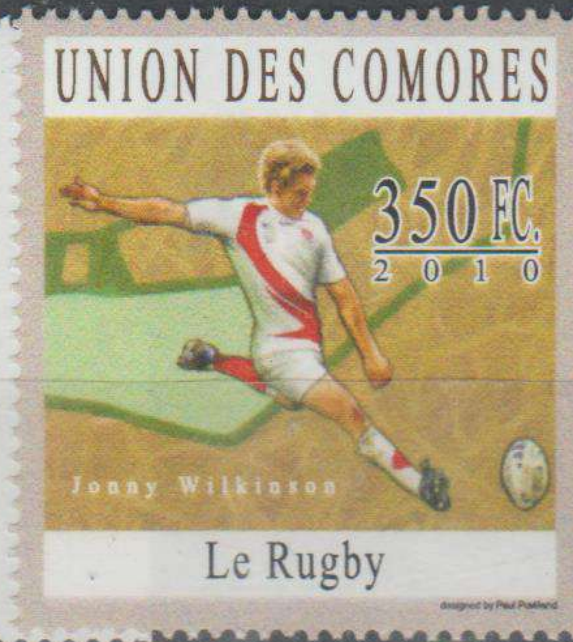
UNION DES COMORES
350 FC.
2010
Jonny Wilkinson
Le Rugby

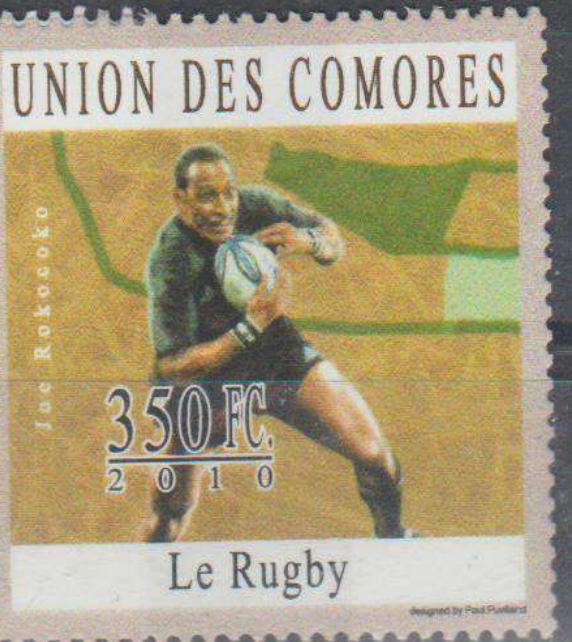
UNION DES COMORES
Jac Rokocoko
350 FC.
2010
Le Rugby

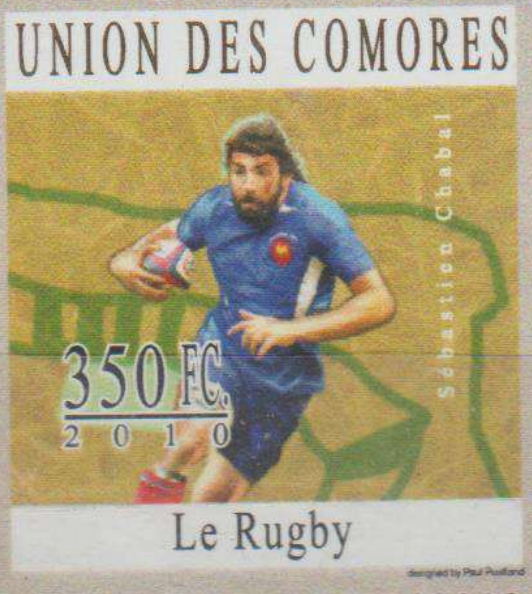
UNION DES COMORES
Sébastien Chabal
350 FC.
2010
Le Rugby

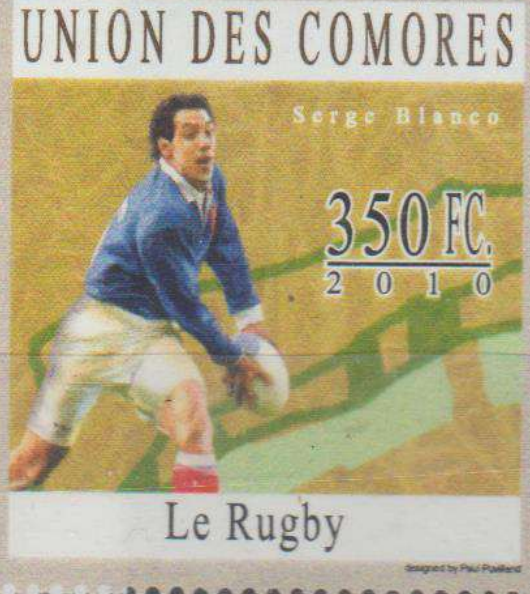
UNION DES COMORES
Serge Blanco
350 FC.
2010
Le Rugby

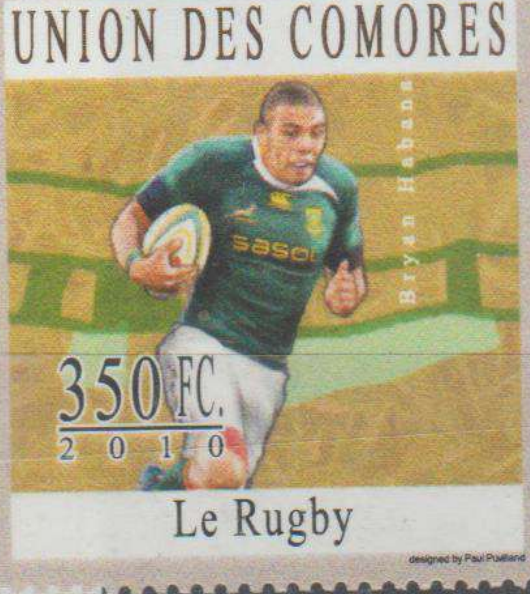
UNION DES COMORES
Bryan Habana
350 FC.
2010
Le Rugby

BRIAN BEVAN
RUGBY LEAGUE 1895-1995

BILLY BATTEN
RUGBY LEAGUE 1895-1995

HAROLD WAGSTAFF
RUGBY LEAGUE 1895-1995

GUS RISMAN
RUGBY LEAGUE 1895-1995

JIM SULLIVAN
RUGBY LEAGUE 1895-1995

ÉIRE
30
Danno Keeffe
TEAM OF THE MILLENNIUM
1999

ÉIRE
30
Joe Keohane
TEAM OF THE MILLENNIUM
1999

ÉIRE
30
Pat Spillane
TEAM OF THE MILLENNIUM
1999

ÉIRE
30
Pat Spillane
TEAM OF THE MILLENNIUM
1999

ÉIRE
30
Seán Murphy
TEAM OF THE MILLENNIUM
1999

ÉIRE
30
Mick O'Connell
TEAM OF THE MILLENNIUM
1999

ÉIRE
30
Mikey Sheehy
TEAM OF THE MILLENNIUM
1999

ÉIRE
30
Mikey Sheehy
TEAM OF THE MILLENNIUM
1999

TOYOTA
TOUS DERRIÈRE LES BLEUS !
AURIS

LIONEL BEAUXIS
SERGE BETSEN
JULIEN BONNAIRE
SEBASTIEN BRUNO
SEBASTIEN CHABAL
VINCENT CLERC
PIETER DE VILLIERS
CHRISTOPHE DOMINICI
THIERRY DUSAUTOIR
JEAN-BAPTISTE ELISSALDE
IMANOL HARINORDOQUY
CEDRIC HEYMANS
RAPHAEL IBANEZ
YANNICK JAUZION
SYLVAIN MARCONNET
RÉMY MARTIN
DAVID MARTY
FRÉDÉRIC MICHALAK
PIERRE MIGNONI
OLIVIER MILLOUD
LIONEL NALLET
YANNICK NYANGA
FABIEN PELOUS
CLÉMENT POITRENAUD
JEAN-BAPTISTE POUX
AURÉLIEN ROUGERIE
DAVID SKRELA
DIMITRI SZARZEWSKI
JEROME THION
DAMIEN TRAILLE

20 Bd de la Réublique. 92420 Vaucresson - S.A.S. au capital de 2 123 127 € - RCS Nanterre B 712 034 040 - SAATCHI & SAATCHI - Photographe : I. Picarel

Spanghero

A tous nos amis
Montifs, aux toutes
notre plus grande amitié

WALTER

CLAUDE

GILBERT

LAURENT

GUY

J.-MARIE

PLATS CUISINÉS ET CONSERVES
VIANDES ET PRODUITS ÉLABORÉS

HOLDING
Z.I. 11400
Castelnaudary

SPANGHERO Abattoir
Z.I. 11400
Castelnaudary

SPANGHERO
Viandes Elaborées
Z.I. 11400
Castelnaudary
☎ 68 94 47 55
télex : 500 319
Fax : 68 23 55 16

CONSERVERIE
11310 St-Denis
☎ 68 24 40 80
Télex : 505 221

Sté NARBONNAISE DES VIANDES
Rte de Perpignan
11100 Narbonne
☎ 68 42 24 17
Télex : 505 211

STA (transports)
☎ 68 94 47 57

LIBRE SERVICE vente au détail
Z.I. Castelnaudary
☎ 68 94 47 60
Télex : 500 319

Impression - SIAC Carcassonne ☎ 68 25 54 27

A. S. MONTFERRANDAISE - RUGBY - SAISON 1972-1973

PHOTO BREULY - CLERMONT-FD

23
Cambérabéro
TABAC

Bonjour à l'équipe de France B en Allemagne

Schloß Brühl zwischen Köln und Bonn
Schloß Augustusburg in Brühl,
die Sommerresidenz des Kurfürsten
Clemens August (erbaut 1725)

1759 Gerhard Ludwig, Bahnhofsbuchhandlungen, Köln/Rhein

Freigeg. Reg. Präs. D.dorf Nr. D. St. 05/107

Mr Nene CHABOUT

Stade Mayol

83 Toulon

FRANCE

4

Meilleures données d'HANOVRE
et de l'équipe de France B"
football

1965

Hannover-Messe
24. April – 2. Mai

HANNOVER
17.

BUNDES POST
DEUTSCHE BUNDESPOST
20

Made in Western Germany

Maryem CHABOUD
Stade Mayol
TOULON
VAR
FRANCE

(3)

HANNOVER, Flughafen

KRÜGER
943/6

SHANNON. 1 Avril 1967

SINGES ET SINGERIES

Amitiés du XV de France
à l'occasion de France-Irlande

Mr CHABEAU Nene
Stade Mayol
Toulon (83)
FRANCE

Éditions d'art Yvon
30, Avenue Jean-Jaurès - 94 - Arcueil © by S.P.A.D.E.M. - Imprimé

N° 5
Procédé 301
Draeger, Imp.
169

62 V

12

Rodier Gachassin Dorgeny Rouault Halcagren Dupuy
Pique - Albaladejo - Labrouze Piquet Lasserre
Laborde Sporathers Crouve Vivo Silvas ... Adieu

Amical souvenir de l'Equipe de France de rugby en tournée en Afrique du Sud
Guy Laulhé

18/7/1964

Mademoiselle Christiane Saulnier
26 Cours Albert 1er
Paris 8e
France

KUDU BULL.
A "WILD LIFE" card published by R. A. Bowley, Greendale, Southern Rhodesia.

Meilleur souvenir de Londres
à l'occasion du
Centenaire des Harlequins

POST

Printed in England

BY AIR MAIL
PAR AVION

Remploy

21st Anniversary Year

Mr CHABOU
Stade Mayol
Toulon (83)

(13)

Published by A. V. FOX & Co. Ltd. London (Renown 2134)

40
PICCADILLY CIRCUS, LONDON

ctd

Amical souvenir du
XV de France

NATURAL COLOUR
J. Arthur Dixon
PHOTOGRAVURE
POST CARD

EDINBURGH
9 10 AM
4 JAN
1964
B

Bala

Stade Mayol
Toulon
Var
FRANCE

(2)

The Scott Monument and the North British Hotel,
from the East Princes Street Gardens Edinburgh.
Colour Photograph by J. Arthur Dixon Studios
3581 G

Printed and published by J. Arthur Dixon Ltd., Inverness, Scotland

Amities du XV de France

46638 - CHARBONNIERES LES BAINS (Rhône)
Le Casino.

ACHETEZ TOUS
LE TIMBRE
ANTITUBERCULEUX

Les Editions J. CELLARD — 13, rue de l'Economie — BRON (Rhône)

REPUBLIQUE FRANCAISE
POSTES
AGEN
0,12

TOULON
16 H
30-11
1965
VAR

M. CHABOUD
Stade Mayol
Toulon
Var

(10)

EQUIPE DE FRANCE
TOURNEE EN AFRIQUE DU SUD
Juillet 1964

1er rang : Albaladejo, J. Prat, S. Saulnier, Crauste, Dupuy.
2e rang : Laborde, Dedieu, Gachassin, Hiquet, Arnaudet, Piqué, Capdouze.
3e rang : Sitjar, Lasserre, Darrouy, Gruarin, Etcheverry, Halcaren.
4e rang : Dauga, Herrero, Spanghero, Cester, Ruperti, Atrio, Menthiller, Cabanié, Berejnoï.

FACE A UN SQUARE
AU CENTRE DE PARIS
L'HOTEL
LOUVOIS

PHOTO A.B.C.

17 10 64

REPUBLIQUE FRANCAISE
20
POSTES
SJ 0748

Amitiés

M Chabaut de Crouzat
Stade Mayol
Toulon
Var
France

(7)

Souvenir de la tournée 1974
du XV de France en Argentine

Photo : H. BESSON

Imprimé
en France
BYBLOS

- **VI DIVERS**

- Le rugby utilise la philatélie comme moyen de communication et toutes les composantes philatéliques sont employées :

- Cachets 1er jour et cachets illustrés temporaires
- Flammes illustrées et non illustrées, permanentes et temporaires
- Entiers postaux et P.A .P
- Vignettes et Mon Timbre à Moi à imprimer

- Bien d'autres supports sont utilisés pour assurer la promotion de ce sport (citons les pin's beaucoup de petits clubs ont bondi sur ce créneau). Actuellement gageons qu'il existe plusieurs capsules de champagne et plusieurs fèves sur ce thême.

- Le journal du rugby s'appelle « Midi Olympique » il est bi-hebdomadaire et sa notoriété dépasse les revues existantes. Beaucoup d'autres revues parlent de rugby et dans le Sud Ouest les facteurs ne présentent pas les calendriers sans une sélection rugby

MIDI-PYRÉNÉES

MIDI-PYRENEES
1er JOUR
31 TOULOUSE
FRANCE
MIDI-PYRENEES
POSTES 1976
2,20

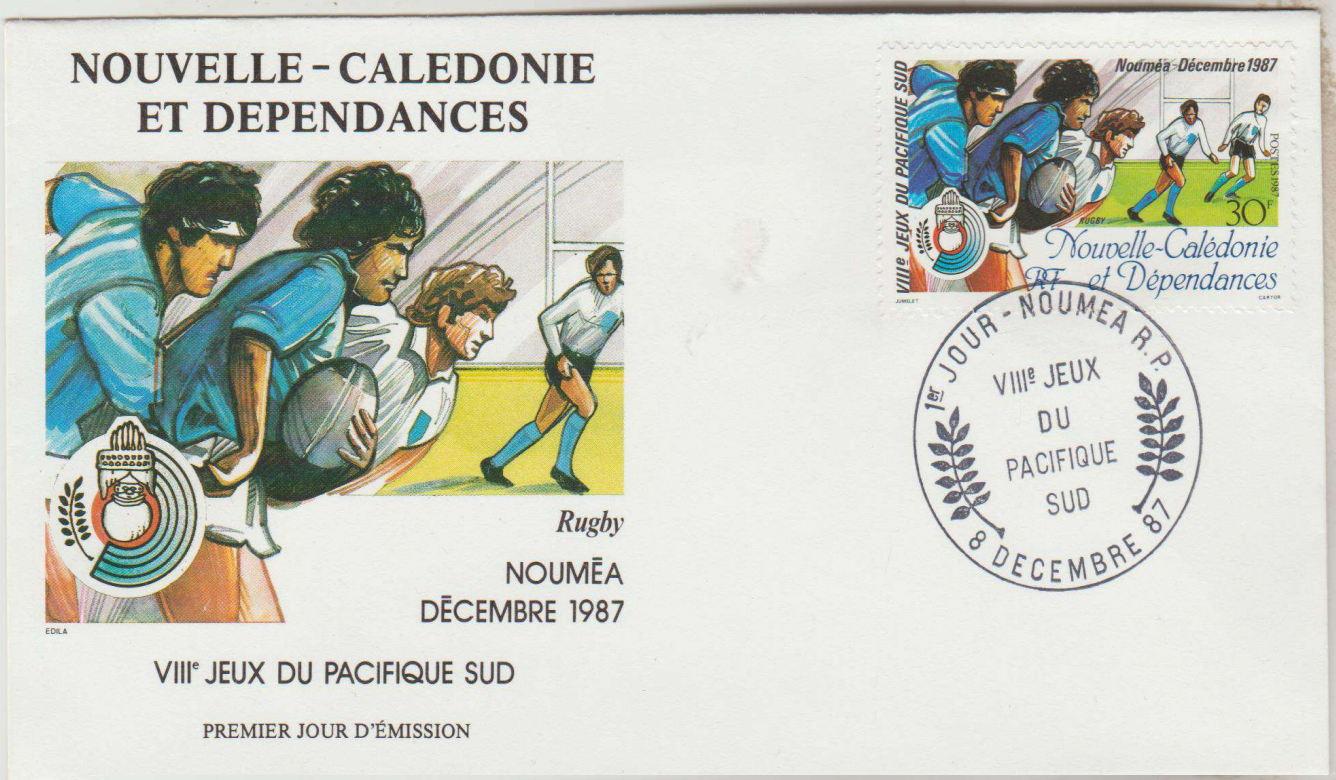
NOUVELLE-CALEDONIE
ET DEPENDANCES
Rugby
NOUMÉA
DÉCEMBRE 1987
VIIIe JEUX DU PACIFIQUE SUD
PREMIER JOUR D'ÉMISSION
Nouméa-Décembre 1987
VIIIe JEUX DU PACIFIQUE SUD
30F
Nouvelle-Calédonie
et Dépendances
1er JOUR - NOUMÉA R.P.
VIIIe JEUX
DU
PACIFIQUE
SUD
8 DECEMBRE 87

2e COUPE DU MONDE DE RUGBY
FRANCE
FIDJI
8-10-91
38 GRENOBLE
REPUBLIQUE FRANÇAISE
LA POSTE
Monsieur. Henry FABRE
150 Route de Montelier

GRENOBLE FOCH 16-8-91

PLEUGUER

21 Rue de la Mouchetrie

RUGBY
FRANCE - ARGENTINE
5 NOV. 88 A NANTES

NANTES BEAUSEJOUR 18-8-88

m doguet auguste
191 route de la pyramide
49000 angers

Correspondance Philatélique

ID2 Val de Loire
14, rue Emile Leconte
BP 43146 - ZI d'Ingré
ST JEAN DE LA RUELLE CEDEX
02 38 22 65 30 - 02 38 22 65 19
REN 438 786 659 RCS ORLEANS
SAS au capital de 39.320 €

39600A LA POSTE

23-04-10 FRANCE

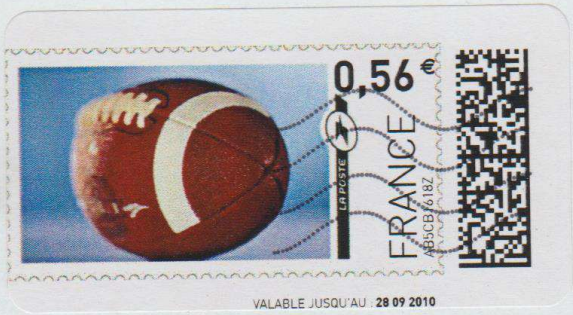

C. I. H. L.

235 rue des Sables de Sary

Mr Françoise MOIRET
Lotissement Sigondelle
22 210 Bénévent l'abbaye

VALIDITE MONDE ENTIER (France : LETTRE - International : PRIORITAIRE)
© LA POSTE - ITVF 1999 - Conception LAVERGNE

Port Payé - Postage Paid - Porte Pagado

nce Telecom
aire officiel
"
SAP
14-66.net

te, Licencié Officiel
ié Officiel
p Limited. 1986

© La Poste - Carte pré-timbrée à validité permanente - Ne peut être vendue.

TM © Rugby World Cup Limited. 1986-2007

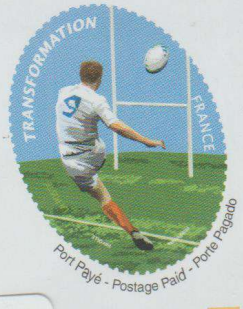

ET 5 DL RUGBY 2007

013911

3 561920 265506

www.laposte.fr

LA POSTE

France : LETTRE PRIORITAIRE
International : PRIORITAIRE

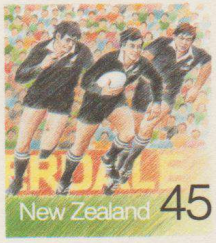

CENTENARY OF THE
NEW ZEALAND
RUGBY FOOTBALL UNION

LE CHASSEUR FRANÇAIS

N° 695
Janvier 1955

35F

SAINT-ÉTIENNE LOIRE

Enfin terminons avec un peu d'humour …... qui pour une fois ne sera pas grivois, mais musclé

_Il viendra pas jouer aujourdhui, le gosse du facteur, il est parti ce matin à la colonie.